

前払金保証から見た

秋田県内の公共工事動向

平成 30 年 5 月実績



東日本建設業保証株式会社

秋 田 支 店

目 次

1. 発注者別取扱高

- (1) 単月 P. 1
- (2) 累計 P. 3

2. 秋田県発注工事の取扱高

- (1) 単月 P. 5
- (2) 累計 P. 6

3. 市町村発注工事の取扱高 P. 7

4. 東北6県の取扱高（単月・累計） P. 8

《表の見方》

☆取扱高(実績数値)は工事場所が秋田県内のものです。

☆対前年度増減率は円単位で算出したものです。

1. 発注者別取扱高

(1) 単月

5月の取扱高は、前年同月と比較し、件数が4件の減少、請負金額が3,320百万円の増加となった。

■ 概要

[金額単位: 百万円]

| | 平成28年5月 | | 平成29年5月 | | 平成30年5月 | | 対前年度増減率(%) | |
|---------|---------|-------|---------|-------|---------|--------|------------|-------|
| | 件数 | 請負金額 | 件数 | 請負金額 | 件数 | 請負金額 | 件数 | 請負金額 |
| 国 | 31 | 1,714 | 22 | 1,408 | 21 | 1,526 | -4.5 | 8.4 |
| 独立行政法人等 | 0 | 0 | 4 | 752 | 2 | 159 | -50.0 | -78.8 |
| 県 | 74 | 2,672 | 84 | 2,773 | 78 | 5,057 | -7.1 | 82.4 |
| 市町村 | 46 | 951 | 63 | 1,594 | 73 | 3,562 | 15.9 | 123.4 |
| 地方公社 | 0 | 0 | 3 | 248 | 0 | 0 | - | - |
| その他 | 2 | 116 | 4 | 448 | 2 | 240 | -50.0 | -46.4 |
| 合計 | 153 | 5,454 | 180 | 7,225 | 176 | 10,546 | -2.2 | 46.0 |

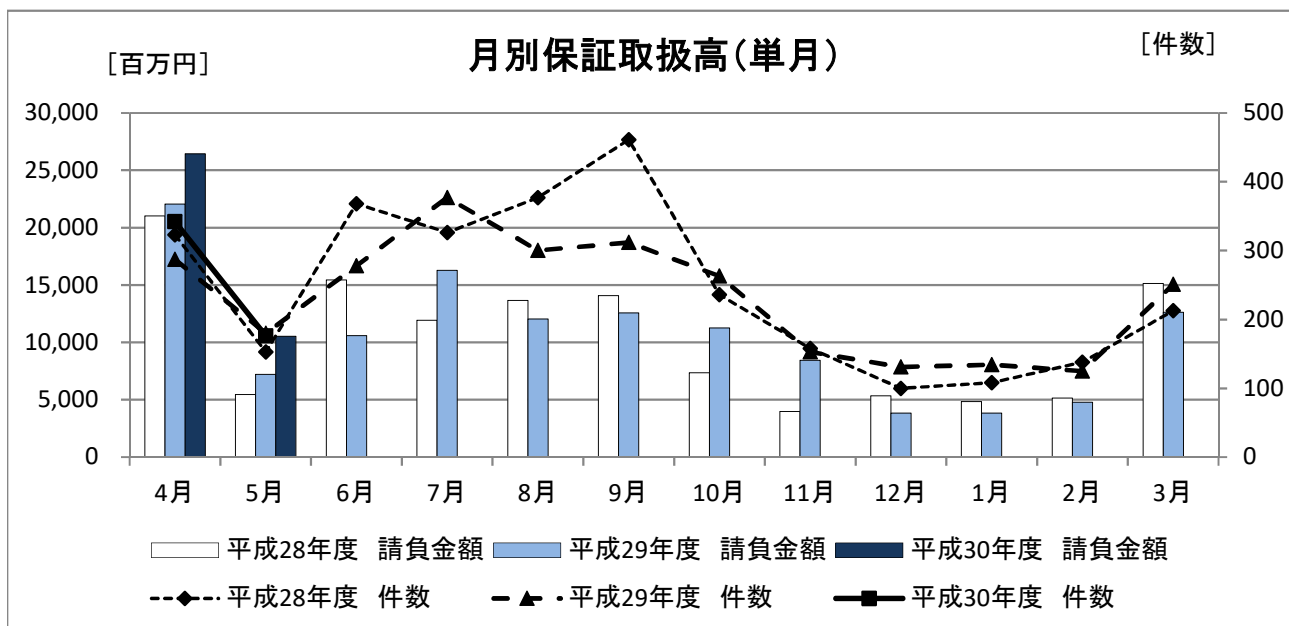
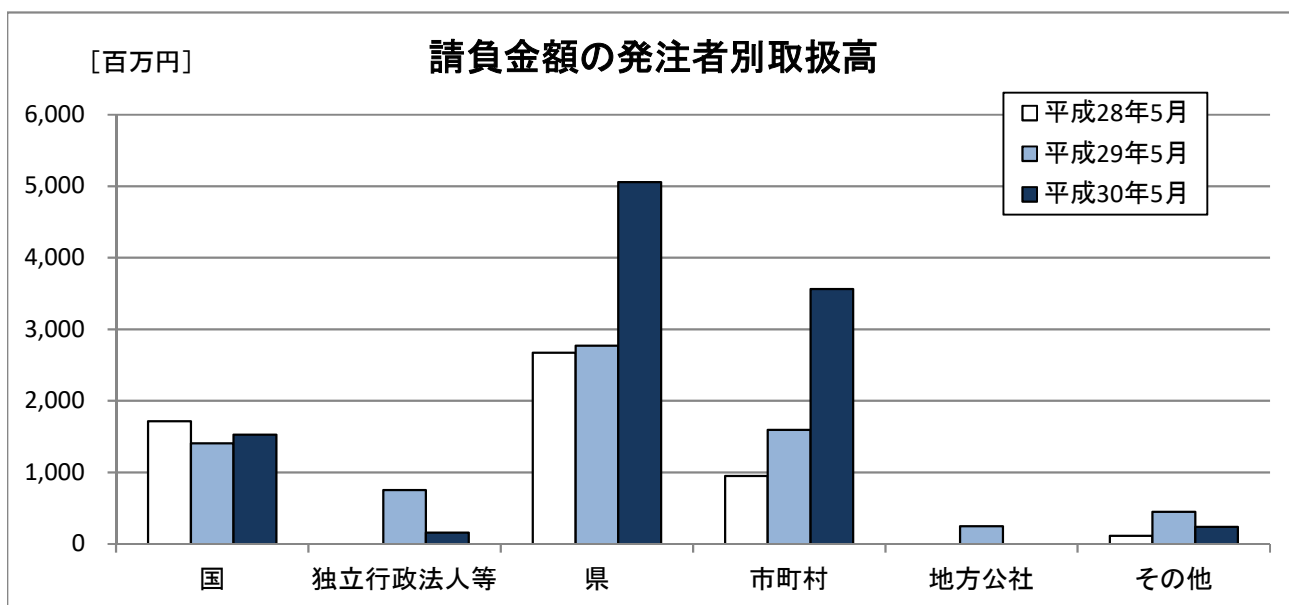

■内訳

[金額単位:百万円]

| | 平成28年5月 | | 平成29年5月 | | 平成30年5月 | | 対前年度増減率(%) | | |
|---------|---------------------|------|---------|------|---------|-------|------------|-------|-------|
| | 件数 | 請負金額 | 件数 | 請負金額 | 件数 | 請負金額 | 件数 | 請負金額 | |
| 国 | 内閣府 | 0 | 0 | 0 | 0 | 0 | 0 | - | - |
| | 防衛省 | 0 | 0 | 0 | 0 | 0 | 0 | - | - |
| | 財務省 | 0 | 0 | 0 | 0 | 0 | 0 | - | - |
| | 農林水産省 | 16 | 247 | 11 | 212 | 9 | 138 | -18.2 | -35.1 |
| | 国土交通省 | 15 | 1,467 | 11 | 1,195 | 12 | 1,388 | 9.1 | 16.1 |
| | 最高裁判所 | 0 | 0 | 0 | 0 | 0 | 0 | - | - |
| | 環境省 | 0 | 0 | 0 | 0 | 0 | 0 | - | - |
| | 小計 | 31 | 1,714 | 22 | 1,408 | 21 | 1,526 | -4.5 | 8.4 |
| 独立行政法人等 | 国立大学法人 | 0 | 0 | 1 | 62 | 0 | 0 | - | - |
| | 東日本高速道路(株) | 0 | 0 | 3 | 690 | 2 | 159 | -33.3 | -76.9 |
| | 宇宙航空研究開発機構 | 0 | 0 | 0 | 0 | 0 | 0 | - | - |
| | 雇用・能力開発機構 | 0 | 0 | 0 | 0 | 0 | 0 | - | - |
| | 高齢・障害・求職者雇用支援機構 | 0 | 0 | 0 | 0 | 0 | 0 | - | - |
| | 日本郵政(株) | 0 | 0 | 0 | 0 | 0 | 0 | - | - |
| | その他 | 0 | 0 | 0 | 0 | 0 | 0 | - | - |
| | 小計 | 0 | 0 | 4 | 752 | 2 | 159 | -50.0 | -78.8 |
| 県 | 建設部 | 45 | 1,376 | 50 | 1,524 | 49 | 3,352 | -2.0 | 119.9 |
| | 農林水産部 | 16 | 743 | 28 | 1,176 | 26 | 1,612 | -7.1 | 37.0 |
| | 教育庁 | 6 | 413 | 1 | 19 | 0 | 0 | - | - |
| | 警察本部 | 6 | 59 | 2 | 19 | 1 | 9 | -50.0 | -54.3 |
| | 生活環境部 | 0 | 0 | 1 | 13 | 0 | 0 | - | - |
| | 産業労働部 | 1 | 78 | 1 | 10 | 2 | 83 | 100.0 | 678.8 |
| | 出納局 | 0 | 0 | 1 | 9 | 0 | 0 | - | - |
| | 企画振興部 | 0 | 0 | 0 | 0 | 0 | 0 | - | - |
| | 観光文化スポーツ部 | 0 | 0 | 0 | 0 | 0 | 0 | - | - |
| | 小計 | 74 | 2,672 | 84 | 2,773 | 78 | 5,057 | -7.1 | 82.4 |
| 市町村 | 市 | 35 | 739 | 45 | 1,210 | 62 | 2,546 | 37.8 | 110.4 |
| | 町 | 9 | 125 | 16 | 360 | 8 | 910 | -50.0 | 152.1 |
| | 村 | 2 | 86 | 2 | 23 | 3 | 105 | 50.0 | 357.8 |
| | | 小計 | 46 | 951 | 63 | 1,594 | 73 | 3,562 | 15.9 |
| | 地方公社 計 | 0 | 0 | 3 | 248 | 0 | 0 | - | - |
| その他 | 日本下水道事業団 | 0 | 0 | 1 | 388 | 0 | 0 | - | - |
| | 期成同盟会、PTA及びその他の後援団体 | 0 | 0 | 0 | 0 | 0 | 0 | - | - |
| | その他の公共団体 | 0 | 0 | 0 | 0 | 0 | 0 | - | - |
| | 社会福祉法人 | 0 | 0 | 0 | 0 | 1 | 214 | - | - |
| | その他の補助法人 | 0 | 0 | 0 | 0 | 0 | 0 | - | - |
| | その他の事務組合 | 0 | 0 | 0 | 0 | 0 | 0 | - | - |
| | 地方独立行政法人 | 0 | 0 | 0 | 0 | 0 | 0 | - | - |
| | その他の出資法人 | 1 | 20 | 1 | 8 | 1 | 25 | 0.0 | 189.8 |
| | 警察共済組合 | 0 | 0 | 1 | 31 | 0 | 0 | - | - |
| | 土地改良区 | 0 | 0 | 0 | 0 | 0 | 0 | - | - |
| | 森林組合(連合会) | 0 | 0 | 0 | 0 | 0 | 0 | - | - |
| | 日本郵便(株) | 1 | 96 | 1 | 19 | 0 | 0 | - | - |
| | 小計 | 2 | 116 | 4 | 448 | 2 | 240 | -50.0 | -46.4 |
| | 合計 | 153 | 5,454 | 180 | 7,225 | 176 | 10,546 | -2.2 | 46.0 |

(2) 累計

5月末時点での累計取扱高は前年度と比較し、件数が51件の増加、請負金額が7,701百万円の増加となった。

■ 概要

[金額単位: 百万円]

| | 平成28年度 | | 平成29年度 | | 平成30年度 | | 対前年度増減率(%) | |
|---------|--------|--------|--------|--------|--------|--------|------------|-------|
| | 件数 | 請負金額 | 件数 | 請負金額 | 件数 | 請負金額 | 件数 | 請負金額 |
| 国 | 78 | 5,979 | 60 | 4,352 | 70 | 7,121 | 16.7 | 63.6 |
| 独立行政法人等 | 4 | 1,096 | 4 | 752 | 3 | 164 | -25.0 | -78.2 |
| 県 | 272 | 13,760 | 272 | 11,061 | 294 | 17,338 | 8.1 | 56.7 |
| 市町村 | 116 | 5,411 | 118 | 6,922 | 143 | 10,393 | 21.2 | 50.1 |
| 地方公社 | 0 | 0 | 3 | 248 | 0 | 0 | - | - |
| その他 | 6 | 242 | 10 | 5,932 | 8 | 1,954 | -20.0 | -67.1 |
| 合計 | 476 | 26,491 | 467 | 29,270 | 518 | 36,972 | 10.9 | 26.3 |

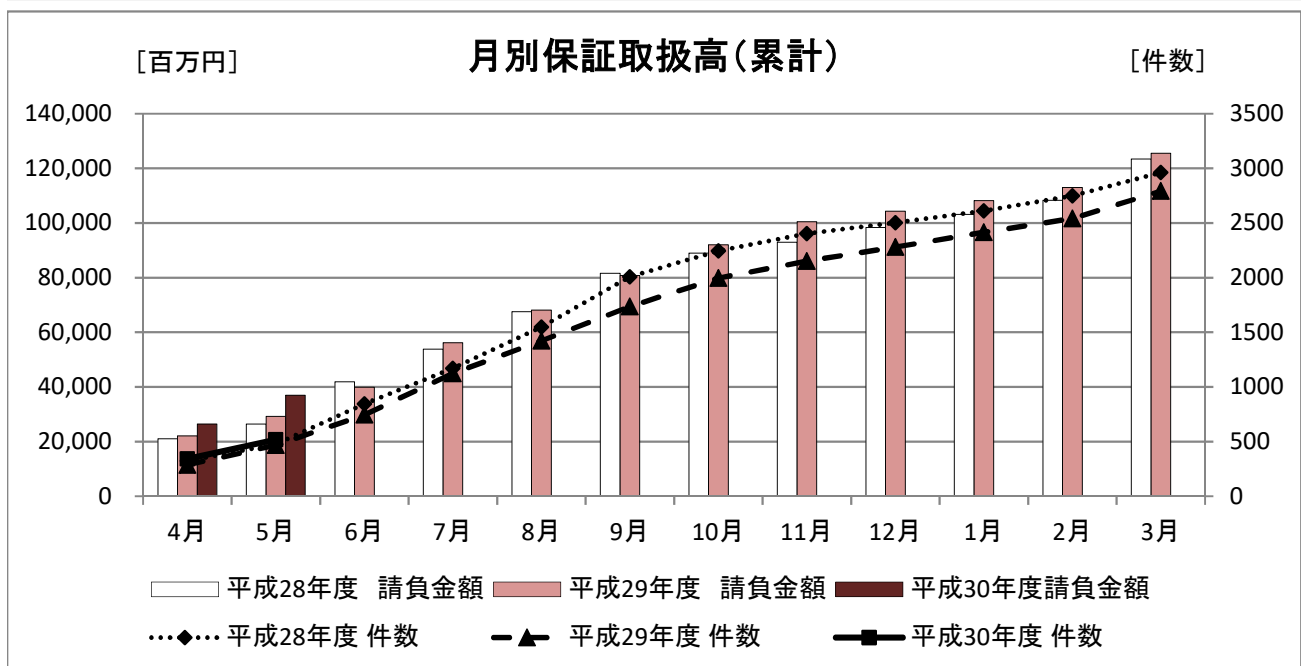
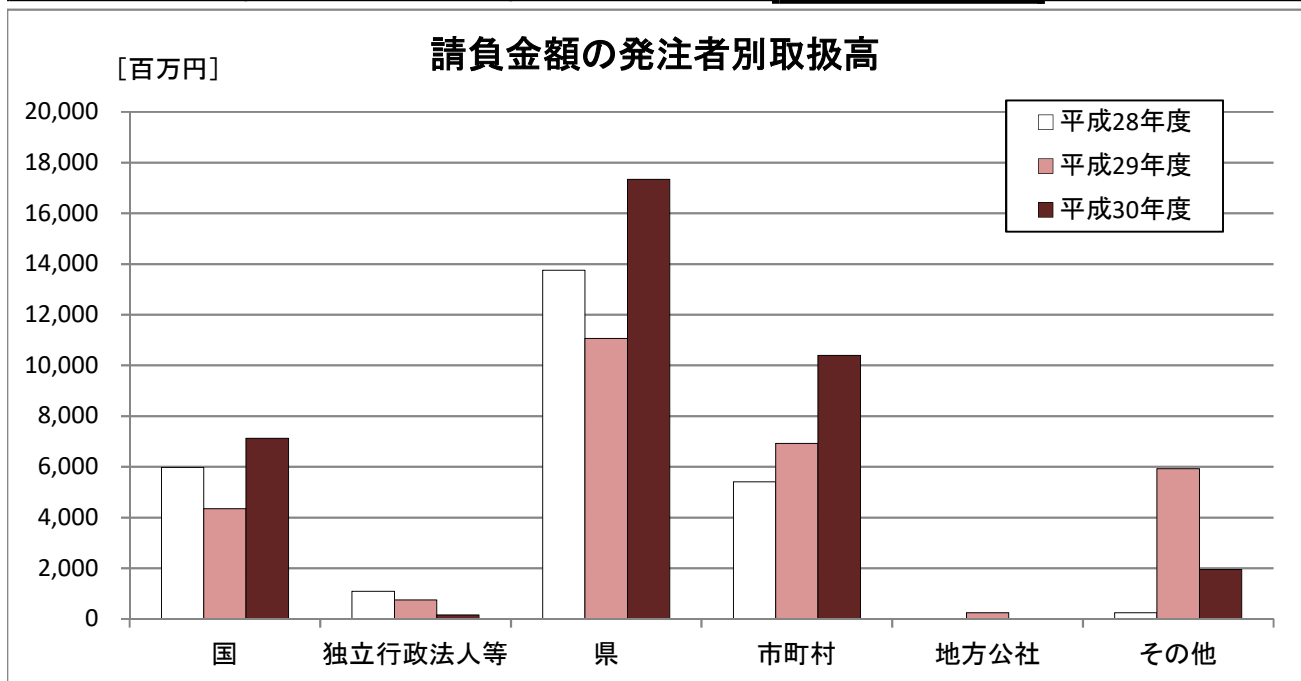

■内訳

[金額単位:百万円]

| | 平成28年度 | | 平成29年度 | | 平成30年度 | | 対前年度増減率(%) | | |
|---------|---------------------|--------|--------|--------|--------|--------|------------|-------|---------|
| | 件数 | 請負金額 | 件数 | 請負金額 | 件数 | 請負金額 | 件数 | 請負金額 | |
| 国 | 内閣府 | 0 | 0 | 0 | 0 | 0 | 0 | - | - |
| | 防衛省 | 0 | 0 | 0 | 0 | 0 | 0 | - | - |
| | 財務省 | 0 | 0 | 0 | 0 | 0 | 0 | - | - |
| | 農林水産省 | 24 | 438 | 23 | 749 | 19 | 529 | -17.4 | -29.3 |
| | 国土交通省 | 54 | 5,541 | 37 | 3,602 | 51 | 6,591 | 37.8 | 83.0 |
| | 最高裁判所 | 0 | 0 | 0 | 0 | 0 | 0 | - | - |
| | 環境省 | 0 | 0 | 0 | 0 | 0 | 0 | - | - |
| | 小計 | 78 | 5,979 | 60 | 4,352 | 70 | 7,121 | 16.7 | 63.6 |
| 独立行政法人等 | 国立大学法人 | 1 | 21 | 1 | 62 | 1 | 4 | 0.0 | -92.2 |
| | 東日本高速道路(株) | 3 | 1,075 | 3 | 690 | 2 | 159 | -33.3 | -76.9 |
| | 宇宙航空研究開発機構 | 0 | 0 | 0 | 0 | 0 | 0 | - | - |
| | 雇用・能力開発機構 | 0 | 0 | 0 | 0 | 0 | 0 | - | - |
| | 高齢・障害・求職者雇用支援機構 | 0 | 0 | 0 | 0 | 0 | 0 | - | - |
| | 日本郵政(株) | 0 | 0 | 0 | 0 | 0 | 0 | - | - |
| | その他 | 0 | 0 | 0 | 0 | 0 | 0 | - | - |
| 小計 | 4 | 1,096 | 4 | 752 | 3 | 164 | -25.0 | -78.2 | |
| 県 | 建設部 | 166 | 6,280 | 164 | 5,531 | 163 | 8,958 | -0.6 | 62.0 |
| | 農林水産部 | 75 | 3,816 | 84 | 4,362 | 117 | 6,100 | 39.3 | 39.8 |
| | 教育庁 | 18 | 3,355 | 8 | 561 | 2 | 463 | -75.0 | -17.5 |
| | 警察本部 | 8 | 81 | 6 | 60 | 7 | 1,663 | 16.7 | 2,662.6 |
| | 生活環境部 | 0 | 0 | 1 | 13 | 1 | 12 | 0.0 | -9.5 |
| | 産業労働部 | 5 | 226 | 7 | 327 | 3 | 95 | -57.1 | -71.0 |
| | 出納局 | 0 | 0 | 1 | 9 | 1 | 45 | 0.0 | 392.4 |
| | 企画振興部 | 0 | 0 | 0 | 0 | 0 | 0 | - | - |
| | 観光文化スポーツ部 | 0 | 0 | 1 | 195 | 0 | 0 | - | - |
| | 小計 | 272 | 13,760 | 272 | 11,061 | 294 | 17,338 | 8.1 | 56.7 |
| 市町村 | 市 | 99 | 5,133 | 96 | 6,504 | 126 | 9,357 | 31.3 | 43.9 |
| | 町 | 15 | 191 | 20 | 395 | 14 | 930 | -30.0 | 135.2 |
| | 村 | 2 | 86 | 2 | 23 | 3 | 105 | 50.0 | 357.8 |
| | 小計 | 116 | 5,411 | 118 | 6,922 | 143 | 10,393 | 21.2 | 50.1 |
| 地方公社 計 | 0 | 0 | 3 | 248 | 0 | 0 | - | - | |
| その他 | 日本下水道事業団 | 0 | 0 | 1 | 388 | 0 | 0 | - | - |
| | 期成同盟会、PTA及びその他の後援団体 | 0 | 0 | 0 | 0 | 0 | 0 | - | - |
| | その他の公共団体 | 0 | 0 | 0 | 0 | 0 | 0 | - | - |
| | 社会福祉法人 | 0 | 0 | 1 | 12 | 3 | 1,048 | 200.0 | 8,491.0 |
| | その他の補助法人 | 0 | 0 | 0 | 0 | 0 | 0 | - | - |
| | その他の事務組合 | 1 | 3 | 2 | 1,038 | 1 | 797 | -50.0 | -23.2 |
| | 地方独立行政法人 | 0 | 0 | 1 | 4,371 | 0 | 0 | - | - |
| | その他の出資法人 | 3 | 86 | 3 | 71 | 3 | 95 | 0.0 | 34.7 |
| | 警察共済組合 | 0 | 0 | 1 | 31 | 0 | 0 | - | - |
| | 土地改良区 | 0 | 0 | 0 | 0 | 0 | 0 | - | - |
| | 森林組合(連合会) | 0 | 0 | 0 | 0 | 1 | 12 | - | - |
| | 日本郵便(株) | 2 | 152 | 1 | 19 | 0 | 0 | - | - |
| | 小計 | 6 | 242 | 10 | 5,932 | 8 | 1,954 | -20.0 | -67.1 |
| 合計 | 476 | 26,491 | 467 | 29,270 | 518 | 36,972 | 10.9 | 26.3 | |

2. 秋田県発注工事の取扱高

(1) 単月

[金額単位:百万円]

| | 平成28年5月 | | 平成29年5月 | | 平成30年5月 | | 対前年度増減率(%) | |
|-------|---------|-------|---------|-------|---------|-------|------------|-------|
| | 件数 | 請負金額 | 件数 | 請負金額 | 件数 | 請負金額 | 件数 | 請負金額 |
| 建設部 | 45 | 1,376 | 50 | 1,524 | 49 | 3,352 | -2.0 | 119.9 |
| 農林水産部 | 16 | 743 | 28 | 1,176 | 26 | 1,612 | -7.1 | 37.0 |
| 教育庁 | 6 | 413 | 1 | 19 | 0 | 0 | - | - |
| 警察本部 | 6 | 59 | 2 | 19 | 1 | 9 | -50.0 | -54.3 |
| 生活環境部 | 0 | 0 | 1 | 13 | 0 | 0 | - | - |
| 産業労働部 | 1 | 78 | 1 | 10 | 2 | 83 | 100.0 | 678.8 |
| 出納局 | 0 | 0 | 1 | 9 | 0 | 0 | - | - |
| 合計 | 74 | 2,672 | 84 | 2,773 | 78 | 5,057 | -7.1 | 82.4 |

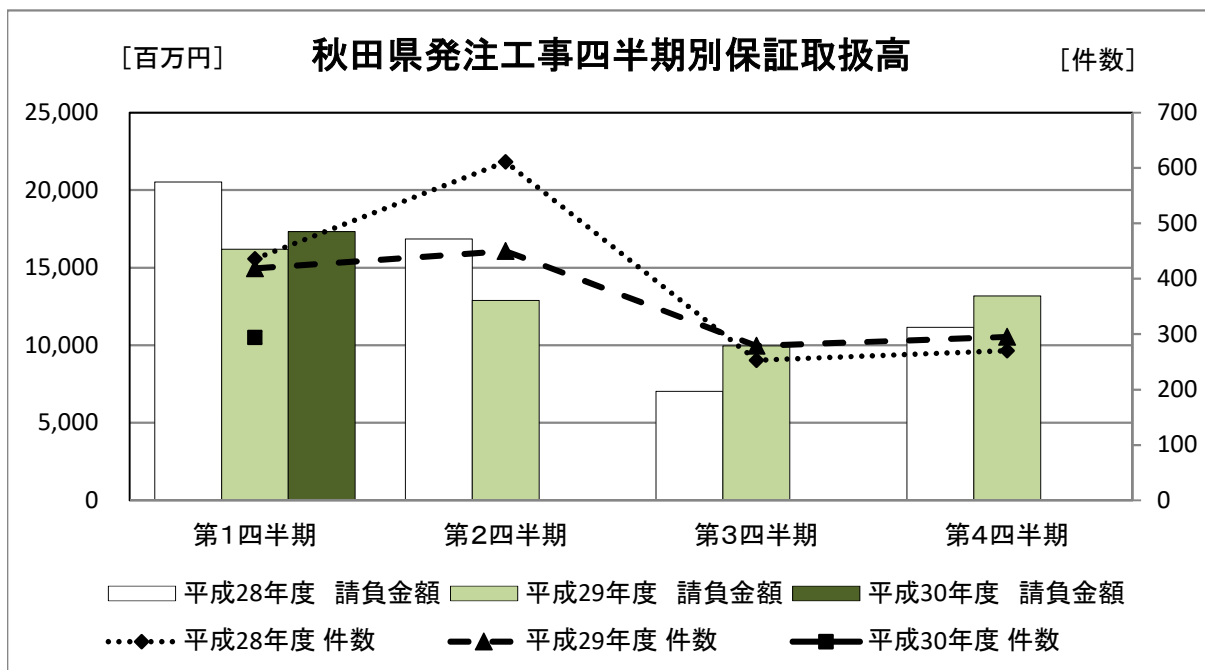
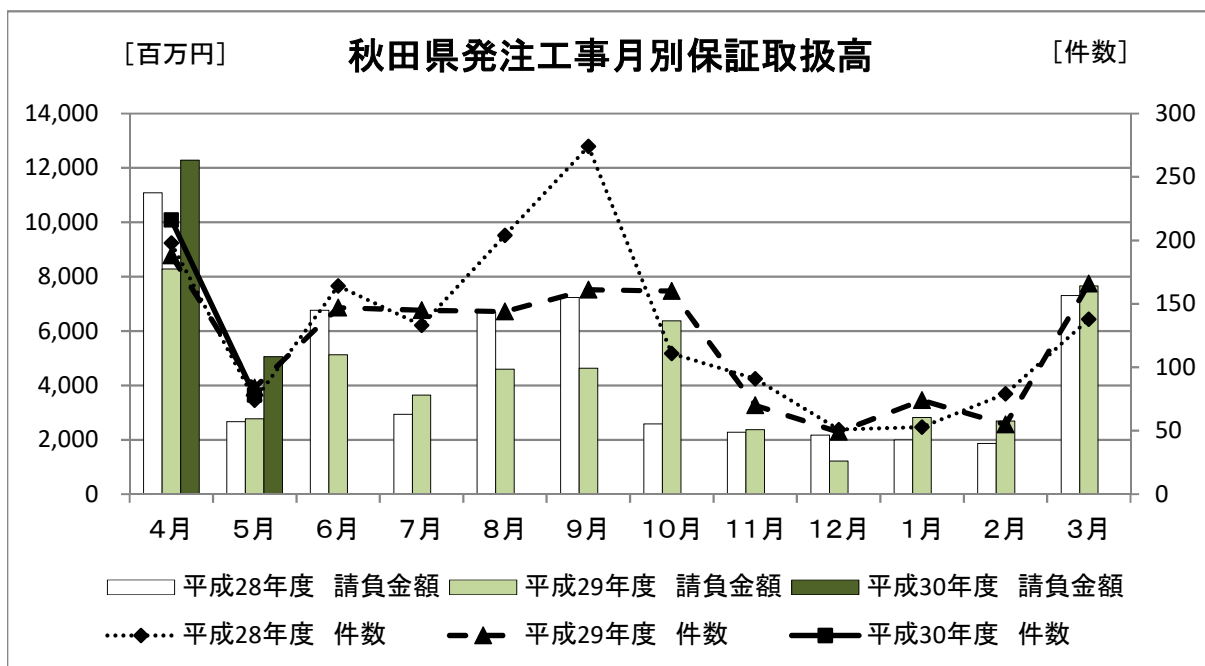

(2) 累計(部局別取扱高)

[金額単位:百万円]

| | | 平成28年度 | | 平成29年度 | | 平成30年度 | | 対前年度増減率(%) | |
|------------------|-------|--------|--------|--------|--------|--------|--------|------------|---------|
| | | 件数 | 請負金額 | 件数 | 請負金額 | 件数 | 請負金額 | 件数 | 請負金額 |
| 建設部 | | 5 | 1,296 | 5 | 787 | 13 | 3,988 | 160.0 | 406.3 |
| 農林水産部 | | 0 | 0 | 0 | 0 | 1 | 475 | - | - |
| 教育庁 | | 18 | 3,355 | 8 | 561 | 2 | 463 | -75.0 | -17.5 |
| 警察本部 | | 8 | 81 | 6 | 60 | 7 | 1,663 | 16.7 | 2,662.6 |
| 生活環境部 | | 0 | 0 | 1 | 13 | 1 | 12 | 0.0 | -9.5 |
| 産業労働部 | | 5 | 226 | 7 | 327 | 2 | 83 | -71.4 | -74.4 |
| 出納局 | | 0 | 0 | 1 | 9 | 1 | 45 | 0.0 | 392.4 |
| 観光文化スポーツ部 | | 0 | 0 | 1 | 195 | 0 | 0 | - | - |
| 知事一計一 | | 36 | 4,959 | 29 | 1,955 | 27 | 6,732 | -6.9 | 244.4 |
| 秋田地域 振興局 | 建設部 | 27 | 624 | 28 | 910 | 25 | 1,112 | -10.7 | 22.1 |
| | 農林水産部 | 13 | 467 | 13 | 969 | 18 | 1,197 | 38.5 | 23.5 |
| | その他 | 0 | 0 | 0 | 0 | 0 | 0 | - | - |
| | 小計 | 40 | 1,091 | 41 | 1,879 | 43 | 2,309 | 4.9 | 22.9 |
| 鹿角地域 振興局 | 建設部 | 12 | 423 | 14 | 495 | 18 | 663 | 28.6 | 33.8 |
| | 農林水産部 | 9 | 560 | 5 | 234 | 19 | 634 | 280.0 | 170.8 |
| | その他 | 0 | 0 | 0 | 0 | 0 | 0 | - | - |
| | 小計 | 21 | 984 | 19 | 730 | 37 | 1,298 | 94.7 | 77.8 |
| 北秋田 地域 振興局 | 建設部 | 14 | 465 | 18 | 484 | 14 | 352 | -22.2 | -27.1 |
| | 農林水産部 | 8 | 574 | 18 | 654 | 14 | 791 | -22.2 | 20.9 |
| | その他 | 0 | 0 | 0 | 0 | 0 | 0 | - | - |
| | 小計 | 22 | 1,040 | 36 | 1,139 | 28 | 1,144 | -22.2 | 0.5 |
| 山本地域 振興局 | 建設部 | 16 | 411 | 12 | 464 | 12 | 476 | 0.0 | 2.5 |
| | 農林水産部 | 7 | 384 | 7 | 445 | 20 | 996 | 185.7 | 123.8 |
| | その他 | 0 | 0 | 0 | 0 | 0 | 0 | - | - |
| | 小計 | 23 | 796 | 19 | 910 | 32 | 1,473 | 68.4 | 61.9 |
| 由利地域 振興局 | 建設部 | 19 | 555 | 20 | 591 | 21 | 702 | 5.0 | 18.9 |
| | 農林水産部 | 8 | 284 | 9 | 207 | 4 | 141 | -55.6 | -32.1 |
| | その他 | 0 | 0 | 0 | 0 | 0 | 0 | - | - |
| | 小計 | 27 | 840 | 29 | 798 | 25 | 844 | -13.8 | 5.7 |
| 仙北地域 振興局 | 建設部 | 27 | 1,278 | 20 | 611 | 22 | 720 | 10.0 | 17.9 |
| | 農林水産部 | 11 | 318 | 11 | 592 | 21 | 715 | 90.9 | 20.7 |
| | その他 | 0 | 0 | 0 | 0 | 0 | 0 | - | - |
| | 小計 | 38 | 1,596 | 31 | 1,203 | 43 | 1,435 | 38.7 | 19.3 |
| 平鹿地域 振興局 | 建設部 | 15 | 405 | 15 | 324 | 13 | 362 | -13.3 | 11.7 |
| | 農林水産部 | 18 | 1,148 | 18 | 1,152 | 15 | 916 | -16.7 | -20.4 |
| | その他 | 0 | 0 | 0 | 0 | 0 | 0 | - | - |
| | 小計 | 33 | 1,553 | 33 | 1,476 | 28 | 1,278 | -15.2 | -13.4 |
| 雄勝地域 振興局 | 建設部 | 25 | 689 | 25 | 618 | 19 | 453 | -24.0 | -26.6 |
| | 農林水産部 | 1 | 78 | 3 | 106 | 5 | 231 | 66.7 | 117.8 |
| | その他 | 0 | 0 | 0 | 0 | 0 | 0 | - | - |
| | 小計 | 26 | 768 | 28 | 724 | 24 | 685 | -14.3 | -5.4 |
| 振興局一計一 | | 230 | 8,671 | 236 | 8,863 | 260 | 10,469 | 10.2 | 18.1 |
| その他 | | 6 | 129 | 7 | 242 | 7 | 136 | 0.0 | -43.6 |
| 合計 | | 272 | 13,760 | 272 | 11,061 | 294 | 17,338 | 8.1 | 56.7 |

(注)各地域振興局管内の工事であっても、知事名で発注された案件については上段に含まれます。

3. 市町村発注工事の取扱高

■ 累計

[金額単位:百万円]

| | | 平成28年度 | | 平成29年度 | | 平成30年度 | | 対前年度増減率(%) | |
|----|-------|--------|-------|--------|-------|--------|--------|------------|----------|
| | | 件数 | 請負金額 | 件数 | 請負金額 | 件数 | 請負金額 | 件数 | 請負金額 |
| 市 | 秋田市 | 31 | 830 | 45 | 2,998 | 36 | 960 | -20.0 | -68.0 |
| | 能代市 | 16 | 408 | 11 | 1,006 | 10 | 144 | -9.1 | -85.7 |
| | 大館市 | 3 | 44 | 3 | 119 | 9 | 665 | 200.0 | 458.2 |
| | 横手市 | 2 | 43 | 6 | 102 | 16 | 346 | 166.7 | 237.2 |
| | 男鹿市 | 0 | 0 | 1 | 11 | 2 | 14 | 100.0 | 30.2 |
| | 湯沢市 | 16 | 1,805 | 10 | 323 | 11 | 670 | 10.0 | 107.5 |
| | 鹿角市 | 2 | 30 | 2 | 631 | 1 | 36 | -50.0 | -94.3 |
| | 由利本荘市 | 8 | 422 | 3 | 36 | 16 | 3,896 | 433.3 | 10,613.1 |
| | 潟上市 | 0 | 0 | 0 | 0 | 0 | 0 | - | - |
| | 大仙市 | 16 | 1,186 | 10 | 1,253 | 14 | 1,275 | 40.0 | 1.8 |
| | 北秋田市 | 2 | 340 | 2 | 13 | 4 | 435 | 100.0 | 3,236.8 |
| | 仙北市 | 2 | 14 | 3 | 8 | 4 | 846 | 33.3 | 9,698.4 |
| | にかほ市 | 1 | 7 | 0 | 0 | 3 | 65 | - | - |
| 小計 | | 99 | 5,133 | 96 | 6,504 | 126 | 9,357 | 31.3 | 43.9 |
| 町 | 小坂町 | 4 | 43 | 1 | 2 | 0 | 0 | - | - |
| | 藤里町 | 0 | 0 | 2 | 28 | 0 | 0 | - | - |
| | 八郎潟町 | 0 | 0 | 0 | 0 | 0 | 0 | - | - |
| | 五城目町 | 1 | 6 | 0 | 0 | 5 | 13 | - | - |
| | 羽後町 | 2 | 15 | 3 | 20 | 2 | 865 | -33.3 | 4,049.7 |
| | 井川町 | 0 | 0 | 1 | 224 | 0 | 0 | - | - |
| | 美郷町 | 5 | 71 | 6 | 63 | 3 | 36 | -50.0 | -42.6 |
| | 三種町 | 3 | 54 | 7 | 54 | 3 | 12 | -57.1 | -76.9 |
| | 八峰町 | 0 | 0 | 0 | 0 | 1 | 2 | - | - |
| 小計 | | 15 | 191 | 20 | 395 | 14 | 930 | -30.0 | 135.2 |
| 村 | 上小阿仁村 | 0 | 0 | 0 | 0 | 0 | 0 | - | - |
| | 大潟村 | 0 | 0 | 2 | 23 | 1 | 73 | -50.0 | 218.9 |
| | 東成瀬村 | 2 | 86 | 0 | 0 | 2 | 32 | - | - |
| 小計 | | 2 | 86 | 2 | 23 | 3 | 105 | 50.0 | 357.8 |
| 合計 | | 116 | 5,411 | 118 | 6,922 | 143 | 10,393 | 21.2 | 50.1 |

4. 東北6県の取扱高

(1) 単月

[金額単位:百万円]

| | 平成28年5月 | | 平成29年5月 | | 平成30年5月 | | 対前年度増減率(%) | |
|-----|---------|---------|---------|---------|---------|---------|------------|-------|
| | 件数 | 請負金額 | 件数 | 請負金額 | 件数 | 請負金額 | 件数 | 請負金額 |
| 青森県 | 208 | 10,337 | 190 | 16,443 | 198 | 19,264 | 4.2 | 17.2 |
| 岩手県 | 215 | 38,151 | 275 | 54,397 | 292 | 33,856 | 6.2 | -37.8 |
| 宮城県 | 503 | 53,439 | 417 | 43,865 | 429 | 51,820 | 2.9 | 18.1 |
| 秋田県 | 153 | 5,454 | 180 | 7,225 | 176 | 10,546 | -2.2 | 46.0 |
| 山形県 | 293 | 17,934 | 324 | 21,502 | 312 | 25,815 | -3.7 | 20.1 |
| 福島県 | 502 | 90,042 | 432 | 70,190 | 388 | 29,573 | -10.2 | -57.9 |
| 合計 | 1,874 | 215,360 | 1,818 | 213,625 | 1,795 | 170,876 | -1.3 | -20.0 |

(2) 累計

[金額単位:百万円]

| | 平成28年度 | | 平成29年度 | | 平成30年度 | | 対前年度増減率(%) | |
|-----|--------|---------|--------|---------|--------|---------|------------|-------|
| | 件数 | 請負金額 | 件数 | 請負金額 | 件数 | 請負金額 | 件数 | 請負金額 |
| 青森県 | 555 | 47,386 | 662 | 49,813 | 567 | 41,945 | -14.4 | -15.8 |
| 岩手県 | 857 | 186,137 | 1,044 | 197,608 | 940 | 172,982 | -10.0 | -12.5 |
| 宮城県 | 1,047 | 126,295 | 825 | 103,461 | 936 | 133,033 | 13.5 | 28.6 |
| 秋田県 | 476 | 26,491 | 467 | 29,270 | 518 | 36,972 | 10.9 | 26.3 |
| 山形県 | 542 | 37,005 | 564 | 34,907 | 577 | 43,022 | 2.3 | 23.2 |
| 福島県 | 1,015 | 157,757 | 873 | 120,990 | 806 | 78,751 | -7.7 | -34.9 |
| 合計 | 4,492 | 581,072 | 4,435 | 536,051 | 4,344 | 506,707 | -2.1 | -5.5 |

公共工事の前払金保証・契約保証・契約保証予約

東日本建設業保証株式会社

秋田支店

〒010-0951 秋田市山王 4-3-10 秋田県建設業会館別館

TEL : 018-863-1000 FAX : 0120-027-623

ホームページアドレス <https://www.ejcs.co.jp>

